國立臺南大學校聘專任助理面試程序表
(經費為學校收入者適用)
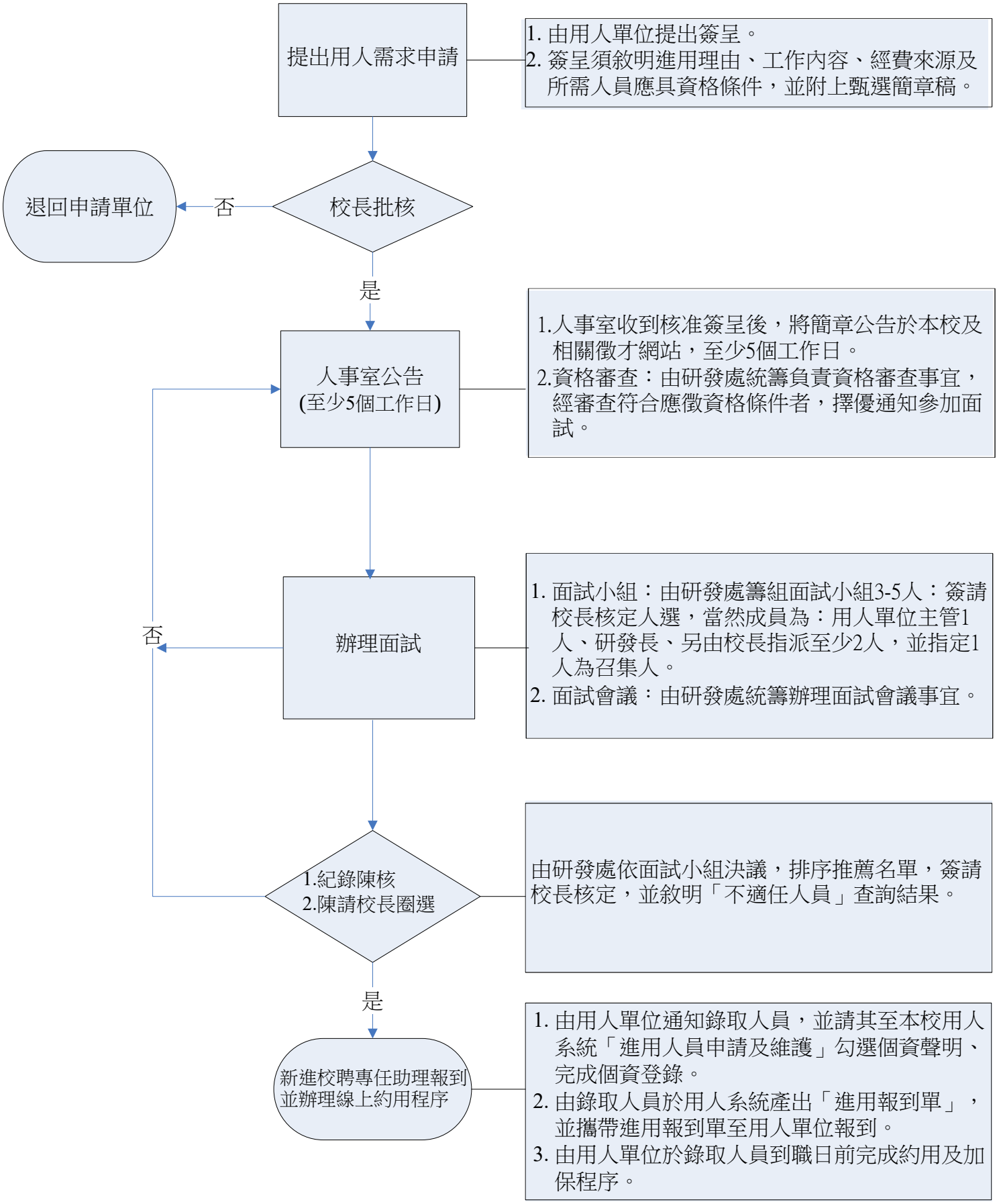
113年6月28日簽奉校長核准施行